Protections solaires

Une nécessité pour le confort d'été
et l'efficacité thermique des bâtiments

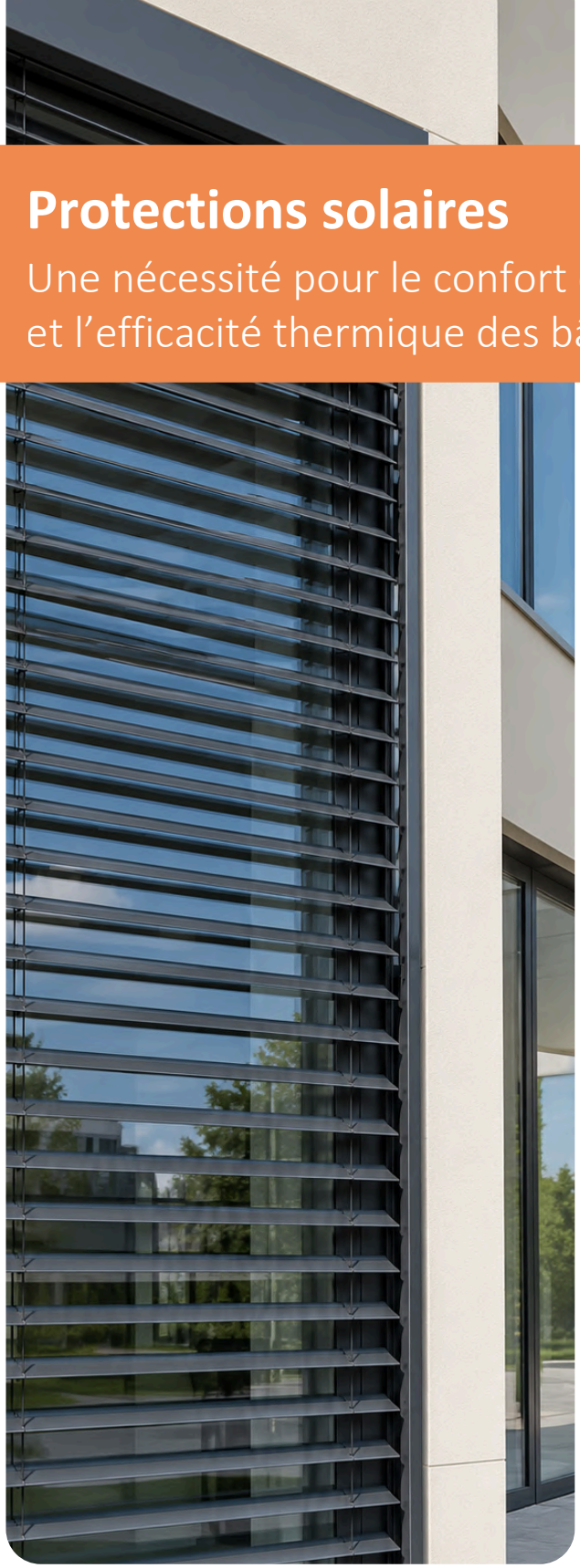





imperium
OUVERTURES
PÔLE PROFESSIONNELS

Un large choix de solutions

Des produits sur mesure fabriqués en France

Un accompagnement complet, du DCE à la pose

Une entreprise régionale et indépendante



École communale d'Herbeys (38) | Stores intérieurs

LE PARTENAIRE RÉFÉRENCE POUR LES OCCULTATIONS ET MENUISERIES EXTÉRIEURES

Depuis 2006, Imperium Ouvertures est le **spécialiste** de l'installation de **fermetures** et **protections solaires** pour les **collectivités** et **bailleurs sociaux** en Rhône-Alpes.

Entreprise régionale et **indépendante**, nous nous engageons sur le **long terme** auprès de nos clients, de nos fournisseurs et de nos collaborateurs.

99% de nos produits sont **fabriqués en France** et uniquement **sur-mesure**.

Avec **60 collaborateurs engagés**, nous offrons un **accompagnement personnalisé** aux **maîtres d'ouvrage**, **maîtres d'oeuvre**, **architectes**, **économistes**, depuis l'étude du projet sur site, jusqu'à sa réalisation.

Une **équipe SAV dédiée** prend le relais pour garantir un suivi durable.

Nous intervenons en **fourniture et pose** pour des **rénovations thermiques** de **bâtiments publics** et de **logements** en **Savoie**, **Haute-Savoie** et **Isère**.

SUR MESURE
100% sur-mesure

Site occupé

QUALIBAT
Certifié Qualibat RGE

AMIANTE
Intervention Sous Section 4

60 collaborateurs

FABRIQUÉ EN FRANCE
Fabrication française

Nos nombreux clients sont autant de **références**

Collectivités	Mairies	Bailleurs sociaux	Copropriétés
Départements de Savoie, Haute-Savoie et Isère. SDIS 73, AFPA, EHPAD Albert Carron, Centre hospitalier, Métropole Savoie, SPL OSER-Région AURA,...	Aime la Plagne, Poisat, Arvillard, Albertville, Barberaz, Courchevel, Saint-Alban Leysse, Entremont-le-Vieux, Les Belleville, Coublevie, La Plagne Tarentaise, Grand Annecy, Arâches la Frasse, Herbeys, Proveysieux, Moirans, Villefontaine,...	Haute-Savoie Habitat, OPAC Savoie, SEM4V, Cristal Habitat, Pluralis, Savoisienne Habitat, Alpes Isère Habitat, Sollar 1001 Vie Habitat, ...	Paquier, Dessaix, Thiou, Dominos, Sapinère, Praz-les-Pistes, Plein Soleil, Margottes, Hameau de Tovière, Rocheray, Diables Bleus, Neiges d'Or, Soldanelles, Prés Riants, Gambetta, Pré d'Avril, Rives du Fier, Charmettes,...

UN LARGE CHOIX DE SOLUTIONS PERFORMANTES

STORE VERTICAL

- Intérieur ou extérieur
- Structure aluminium
- Guidage par câble ou coulisses fermées
- Manoeuvre motorisée ou manuelle
- Alimentation solaire (ext) ou électrique
- Pose en intérieur ou extérieur

+ Large choix de toiles : coloris et taux d'occultation
+ Protège des insectes
+ Confort visuel et thermique



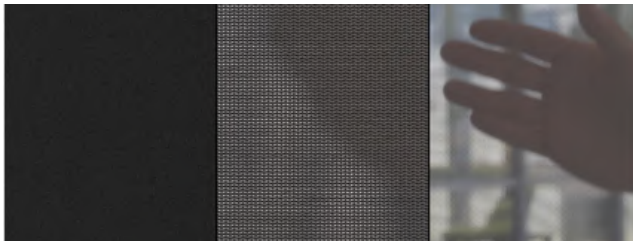

Le store vertical extérieur bloque la chaleur hors du bâtiment

BRISE-SOLEIL ORIENTABLE



- Structure aluminium
- Guidage par coulisses et câbles Kevlar
- Manoeuvre motorisée ou manuelle
- Alimentation solaire ou électrique
- Orientation toutes inclinaisons

+ Réglage micrométrique des apports solaires
+ Design moderne
+ Régulation thermique et lumineuse

Le BSO est idéal pour les bureaux, écoles, salles polyvalentes

VOLET ROULANT

- Structure et tablier aluminium
- Lames double peau avec âme isolante
- Alimentation solaire ou électrique
- Système anti-relevage
- Store ou moustiquaire intégrée

+ Isolation thermique
+ Sécurité anti-effraction
+ Fiabilité et robustesse

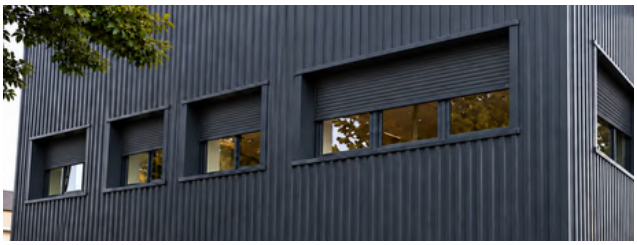

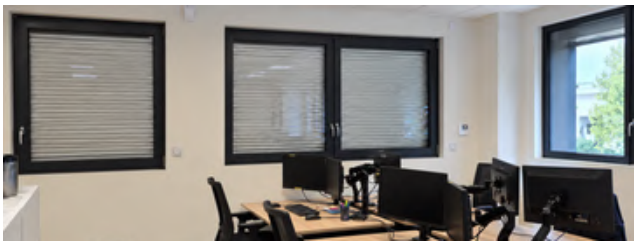

Le volet roulant apporte isolation thermique et occultation partielle ou totale



Mairie de Sainte Marie d'Alloix (73)
Volets roulants | Stores intérieurs



Mairie de Bellecombe-en-Bauges (73)
Volets roulants solaires | Brises-Soleil Orientables

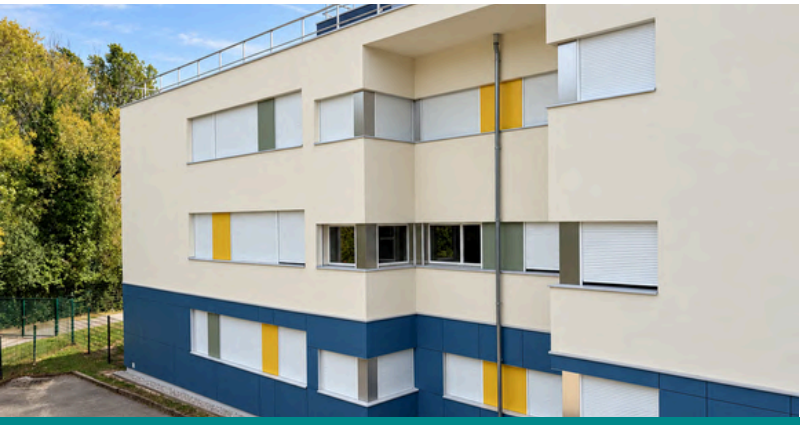

Groupe scolaire Le Ruisseau à Villefontaine
(38)



Collège de Moirans (38)
Brises-Soleil Orientables



Mairie de Saint Alban-Leysse (73)
Volets roulants | Brises-Soleil Orientables solaires



Collège De Gaulle à Cluses (74)
Stores extérieurs | Brises-Soleil Orientables

POUR VOS PROJETS
CONTACTEZ LE PÔLE PROFESSIONNELS IMPERIUM OUVERTURES

04 58 04 21 02 - polepro@imperium-ouvertures.fr



Jean-Marie DUFOUR
Manager



Edith DEMARCHI
Chargée d'Affaires



Anthony RATIGNAT
Conducteur de travaux



Elodie FEMIA
Assistante commerciale



Margaux MARTIN
Administration des ventes